N°

Sistema Municipal de Estacionamiento Medido

Guía de Usuario

BERAZATEGUI
MUNICIPALIDAD

Guía de Usuario

Un sistema pensado para vos

Más información en
www.berazategui.gob.ar

Sistema Municipal de Estacionamiento Medido

La Municipalidad de Berazategui mejoró el Sistema de Estacionamiento Medido. Ahora es más fácil de usar, ágil, moderno y transparente. Además te permite:

- Ahorrar tiempo al estacionar.
- Dejar el vehículo sin preocuparte por buscar a los controladores, ni por tener cambio en efectivo para abonar.
- Tener mayor comodidad y espacios disponibles.

Esta Guía de Usuario te permitirá saber cómo acceder al Sistema Municipal de Estacionamiento Medido de una manera simple y clara.

Índice

BERAZATEGUI
MUNICIPALIDAD

Más información
en www.berazategui.gob.ar/estacionamiento

Guía de Usuario

Zona de uso — Pág. 6

Usuario frecuente — Pág. 8

Usuario ocasional — Pág. 10

Cargas de crédito — Pág. 12

Lugares aptos para estacionar — Pág. 16

Puntos de venta — Pág. 18

Multas y acarreos — Pág. 20

Seguridad vehicular — Pág. 22

VTV — Pág. 24

Licencia de conducir — Pág. 26

Señales de tránsito — Pág. 28

Emergencias — Pág. 30

Zona de uso

Berazategui
Centro

Días y horarios de vigencia

Lunes a viernes
de 9.00 a 20.00.
Sábados de 9.00
a 13.00.

Zona donde funciona
el Sistema Municipal de
Estacionamiento Medido.

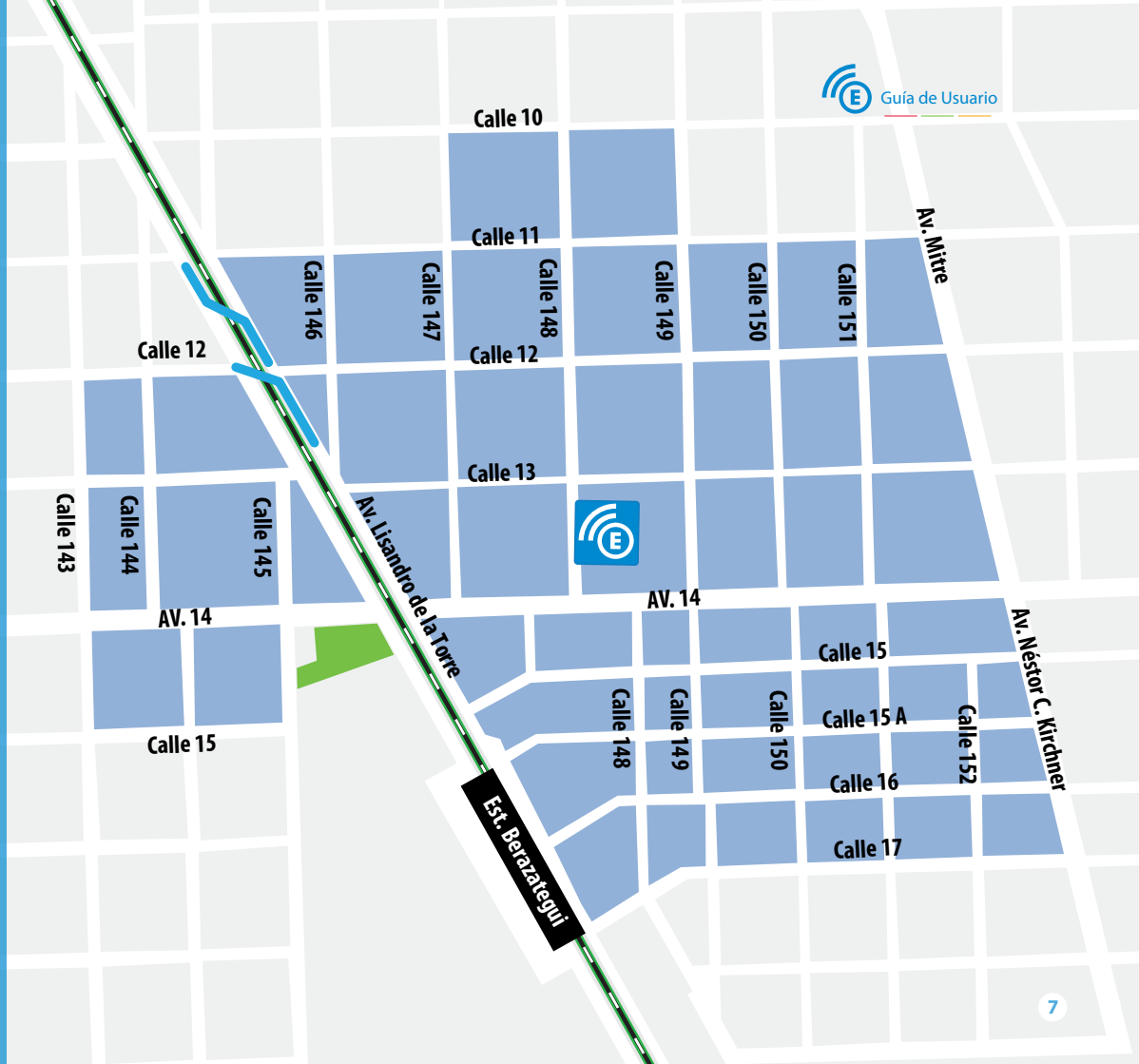

Usuario **frecuente**

Si habitualmente usás el auto para desplazarte por el centro de la ciudad, este sistema está pensado para vos y tu comodidad.

Requisitos

DNI

Cédula Verde

El trámite es personal

Certificado de habilitación
(Solo si sos comerciante)

Adhesión

Para empezar a usar el sistema, tenés que inscribirte.
Hay dos formas de hacerlo.

Presencial:
Acercate a las oficinas de calle 148 N° 1328, entre 13 y 14, de lunes a viernes de 9.00 a 20.00, y sábados de 9.00 a 13.00. Las delegaciones municipales también inscribirán, pero debés consultar previamente los días y horarios de atención en la web.
Con la inscripción se obtiene una **oblea** (etiqueta autoadhesiva, similar a la del peaje o la VTV).

Con turno previo:
Iniciá el trámite a través de www.berazategui.gob.ar. Allí descargás el formulario de adhesión para completar y solicitás turno en la oficina de calle 148 e/ 13 y 14, o en la delegación municipal de tu localidad.
Finalmente acercate con el formulario completo y los requisitos necesarios, para obtener la **oblea**.

Digital:
No necesitás moverte de tu casa.
Ingresando a www.berazategui.gob.ar/estacionamiento vas a poder completar el formulario de adhesión y adjuntar los requisitos según te indique el sistema.
Personal de Estacionamiento Medido te acercará a tu domicilio la **oblea** (pasará en tres oportunidades, si no encuentra nadie, deberás retirarla en calle 148 entre 13 y 14).

Implementación

Una vez que obtenés tu oblea:

1. Pegala

En el parabrisas, del lado interior y a la altura del volante.

2. Cargá saldo

Adquirí la tarjeta en los más de 80 comercios adheridos y realizá la recarga de crédito.

Encontralos bajando la app Berazategui Estacionamientos a tu celular o en www.berazategui.gob.ar/estacionamiento

Usuario ocasional

Si te movés poco en auto
o sos un visitante de la ciudad,
no te preocupes,
también vas a poder estacionar.

1. Etiqueta descartable

Adquirí en los puntos de venta la etiqueta descartable (código QR), equivalente a 1, 2 o 5 horas de estacionamiento.
Esta etiqueta debés colocarla en el ángulo superior izq uierdo del parabrisas, del lado interior, cuidando que quede siempre visible.
Consultá los comercios adheridos en www.berazategui.gob.ar /estacionamiento

2. Escaneo

Los controladores pasarán por tu vehículo y, al escanear la etiqueta descartable (código QR), se te ingresará en el sistema de Estacionamiento Medido.

La etiqueta descartable será chequeada por los controladores a través de su celular.

Equivale a 1, 2 o 5 horas de estacionamiento, de acuerdo a la suma de dinero que se haya invertido.

Es muy fácil de quitar.

¿Cómo cargo saldo si soy un usuario registrado?

1

Comprá la tarjeta en los comercios adheridos.

Encontrarás de $30, que equivale a:

- Vecino: 7 horas
- Comerciante: 10 horas
- Si tenés iD: 15 horas

Y de $ 50, que equivale a:

- Vecino: 12 horas
- Comerciante: 16 horas
- Si tenés iD: 25 horas

2

Raspala y obtené el código.

Precios por hora

Vecino: $4

***Comerciante: $3**

****Vecino con iD:**
50 % de descuento

3

Tendrás tres opciones de recarga:

Desde tu teléfono inteligente

Descargá la App **Berazategui Estacionamientos**, en Play Store o App Store, e ingresá en la **opción saldo**. Registrate ingresando DNI (será tu número de usuario) y contraseña; escribí el código de la tarjeta y presioná **cargar saldo.**

Desde tu PC

Ingresá los datos requeridos en la sección de Estacionamiento Medido en **www.berazategui.gob.ar.** Seleccioná **cargar saldo** y escribí el código de recarga que figura en la tarjeta.

Desde una línea gratuita*

Llamá al 0800 -12-BEGUI (23484), ingresá los datos requeridos, seleccioná **recarga de saldo** (opción 2) y escribí el número de la tarjeta. También podés comunicarte al 4356-9200 opción 6.

**Recordá que el costo de la llamada es gratuito si se realiza desde una línea fija. En caso de llamar desde un celular, el precio dependerá de la compañía contratada.*

Descuentos especiales para vos

* Si sos comerciante, recibirás un descuento del 25 % presentando original y copia del certificado de habilitación.
** Solo presentando tu iD (no vencida) tenés un descuento del 50 %. Si nunca la tramitaste o se te venció, acercate a la Oficina Central, calle 148 e/ 13 y 14, de lunes a viernes de 8.00 a 20.00.

Una de las partes más importantes del funcionamiento de Estacionamiento Medido son sus trabajadores. En el centro, los controladores, o inspectores, asistirán y guiarán al conductor.

1

A través de un sistema de escaneo, que efectúan con su dispositivo móvil especial, los controladores se encargarán de computar la hora de estacionamiento.

2

Transcurrida la primera hora, el sistema dejará de descontar, hasta que el controlador registre nuevamente la oblea o la etiqueta descartable.

Lugares aptos para estacionar

Más información
en www.berazategui.gob.ar/estacionamiento

Guía de Usuario

Los lugares que forman parte del Sistema Municipal Estacionamiento Medido están identificados mediante platos numerados que, además de organizar el control, facilitan la información para que puedas conocer los sitios que quedan libres a través de la app desarrollada por el Municipio (Berazategui Estacionamientos).

Los códigos de identificación distribuidos en la calle numeran los boxes o lugares donde se estacionarán los vehículos.

Los códigos de identificación sirven para que, al escanear la oblea o la etiqueta descartable, los inspectores sepan a qué espacio corresponde.

1200

Es el total de espacios numerados para poder estacionar.

Puntos de venta

Tenés a tu disposición más de 80 comercios adheridos dentro de la zona de uso.

Los puntos de venta estan identificados con un sticker donde figura el logo del Sistema Municipal de Estacionamiento Medido. Habrá uno cada100 metros aproximadamente.

Para acceder al listado completo ingresá en **www.berazategui.gob.ar/estacionamiento**

En estos puntos podrás adquirir:

Las tarjetas que tienen valores de $30 y $50, para los usuarios que ya están adheridos al sistema.

La etiqueta descartable (código QR) que es para los usuarios ocasionales. Deberás pegarla en el parabrisas. La comprás con un saldo precargado.

También podés consultar el listado a través de la app **Berazategui Estacionamientos**

Multas y acarreos

Un auto sin saldo es un auto en infracción. Las medidas se aplicarán tanto para los usuarios frecuentes (oblea) como ocasionales (etiqueta descartable), así como para aquellos que no tengan ninguna de las dos opciones.

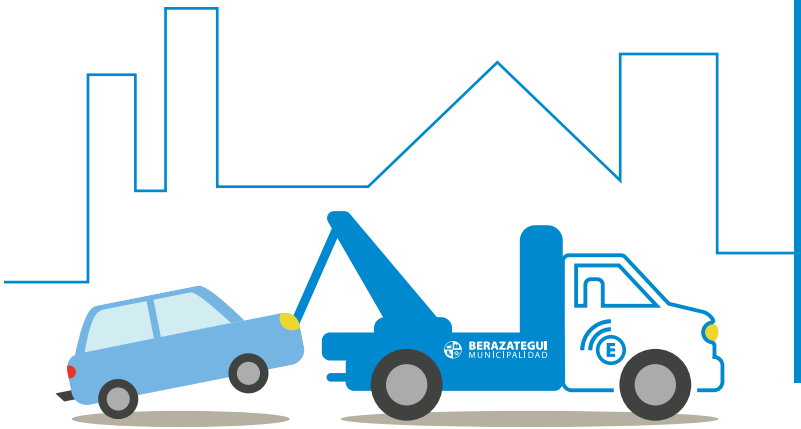

Consultas:
0800-666-3405

PLAYA DE REMOCIÓN
138 y 15

1. El controlador pasa y verifica que el vehículo tenga saldo (tanto para quienes tengan la oblea como para los usuarios con etiqueta descartable).
2. En caso de que el auto no tenga saldo, el sistema lo notificará y se labrará una multa.
3. Más tarde, si el controlador detecta que el vehículo sigue en la misma situación (sin saldo), el sistema envía un informe a la grúa para que lo remueva. El acarreo tiene costo, este se abona en la Playa de Remoción.
4. Si la grúa removió el auto, el propietario tendrá que dirigirse a calle 138 y 15. El horario es de lunes a viernes de 9.00 a 21.00 y sábados de 9.00 a 14.00, con DNI y documentación del vehículo. Allí deberá pagar el acarreo para poder retirarlo.
5. La multa llegará posteriormente al domicilio del titular.

Los fondos ayudan a crecer

El nuevo sistema no solo es una innovación tecnológica, sino que suma un costado solidario, ya que parte de lo recaudado será destinado a colaborar con la Asociación Cooperadora del Gimnasio Municipal (calle 18 A y 148). Con ese dinero ayudarás a comprar insumos y equipos para los chicos que practican deporte en Berazategui.

Seguridad vehicular

Elementos obligatorios **que tenés que llevar en tu auto**

Matafuegos
(con control de carga)

Balizas portátiles (dos juegos)

Rueda de auxilio - crique - llave cruz

Botiquín de primeros auxilios con elementos básicos:

- **Jabón neutro (blanco):**
  para higienizar heridas.
- **Alcohol en gel:**
  para desinfección rápida de las manos.
- **Termómetro:**
  para medir la temperatura corporal.
- **Guantes descartables de látex:**
  para no contaminar heridas y para seguridad de la persona que asiste a la víctima.
- **Gasas y vendas:**
  para limpiar heridas y detener hemorragias.
- **Antisépticos (yodo povidona, agua oxigenada):**
  para limpiar las heridas.
- **Tijera:**
  para cortar gasas y vendas, o la ropa de la víctima.
- **Cinta adhesiva:**
  para fijar gasas o vendajes.

VTV

(Verificación Técnica Vehicular)

¿Qué es la VTV?

Es la revisión anual del estado mecánico de los vehículos. Su fin es controlar que los automóviles cumplan con las normas correspondientes para circular por la vía pública.

¿Dónde obtenerla?

Dirección: Eva Perón y calle 126 - Berazategui.
Teléfono: 0800-345-3888.
Horarios de atención: lunes a viernes de 8.00 a 17.00 y sábados de 8.00 a 13.00.

Requisitos

- DNI, CI, o Registro de Conducir Original.
- Título de Propiedad del Automotor (solo la primera vez).
- Cédula Verde o Cédula Azul original.
- CUIT (si es de uso comercial).
- Cédula Amarilla GNC (si corresponde).
- Informe de Verificación anterior.

12

La VTV se realiza obligatoriamente cada 12 meses.

Antes de hacer la VTV, llevá tu auto al mecánico para asegurarte de que se encuentra en condiciones para aprobar la verificación.

Tramitá tus patentes

Si tu auto tiene más de 13 años de antigüedad, debe pagar la patente en el Municipio.

Solicitá tu turno

En la planta baja del Edificio Municipal (Av. 14 entre 131 y 131 A), de lunes a viernes de 8.00 a 14.00.

Dirigite a la Dirección de Ingresos Brutos y Patentes para retirar el alta.

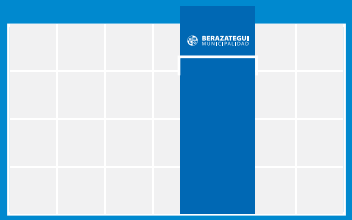

Documentación a presentar

- DNI (original + copia simple)
- Título del automotor (original + copia simple)
- Formulario de alta impositiva (original + copia simple)
- Baja del municipio anterior (original + copia simple)
- Libre deuda del automotor (original + copia simple)

Consultá en la Guía de Trámites ingresando a www.berazategui.gob.ar para más información.

¿Cómo obtener tu licencia de conducir?

Más información
en www.berazategui.gob.ar/estacionamiento

1

Solicitá turno para el curso teórico

Existen tres maneras para hacerlo:
- Llamando al 0800-999-2525 o 0800-999-0247.
- En la Dirección Municipal de Licencias (calle 148 esquina 18 A).
- Ingresando a www.berazategui.gob.ar y haciendo click en **Trámites Berazategui**.

2

Curso y examen teórico

Luego de solicitar el turno, recibirás un comprobante vía e-mail que deberás presentar con el DNI actualizado en la Subsecretaría de Seguridad (calle 147 y 18). Al finalizar el curso y la prueba teórica, obtendrás un comprobante de examen teórico aprobado.

3

Solicitá turno para obtener la licencia

Documentación a presentar:
- Comprobante de examen teórico aprobado.

4

Obtené la hoja de ruta en la Dirección Municipal de Licencias

Documentación a presentar:
- Ticket de turno
- Libre deuda de patente
- DNI
- Comprobante de examen teórico aprobado
- Psicotécnico
- Constancia de grupo y factor sanguíneo
- Libre deuda de patente
- Libre deuda de faltas (se solicita en la Dirección de Faltas ubicada en Av. Mitre esq. 7)

5

Examen clínico

Presentá la **hoja de ruta** en la recepción de la Dirección Municipal de Licencias de lunes a viernes de 7.30 a 15.00.

6

Prueba de manejo

Para el examen práctico, acercate al predio ubicado en Lisandro de la Torre y 18, con la **hoja de ruta** aprobada por el médico.

7

Entregá la **hoja de ruta** aprobada en la Dirección Municipal de Licencias.
Allí te entregarán un recibo de pago. Una vez abonado, adquirirás la **licencia de conducir.**

Es indispensable tener la licencia siempre a mano, para no olvidarla o extraviarla.

Consultá en la Guía de Trámites ingresando a www.berazategui.gob.ar para más información.

Señales de tránsito

Estas son las más frecuentes señales del sistema de señalización vial uniforme.
Ley Nacional Nº 24.449

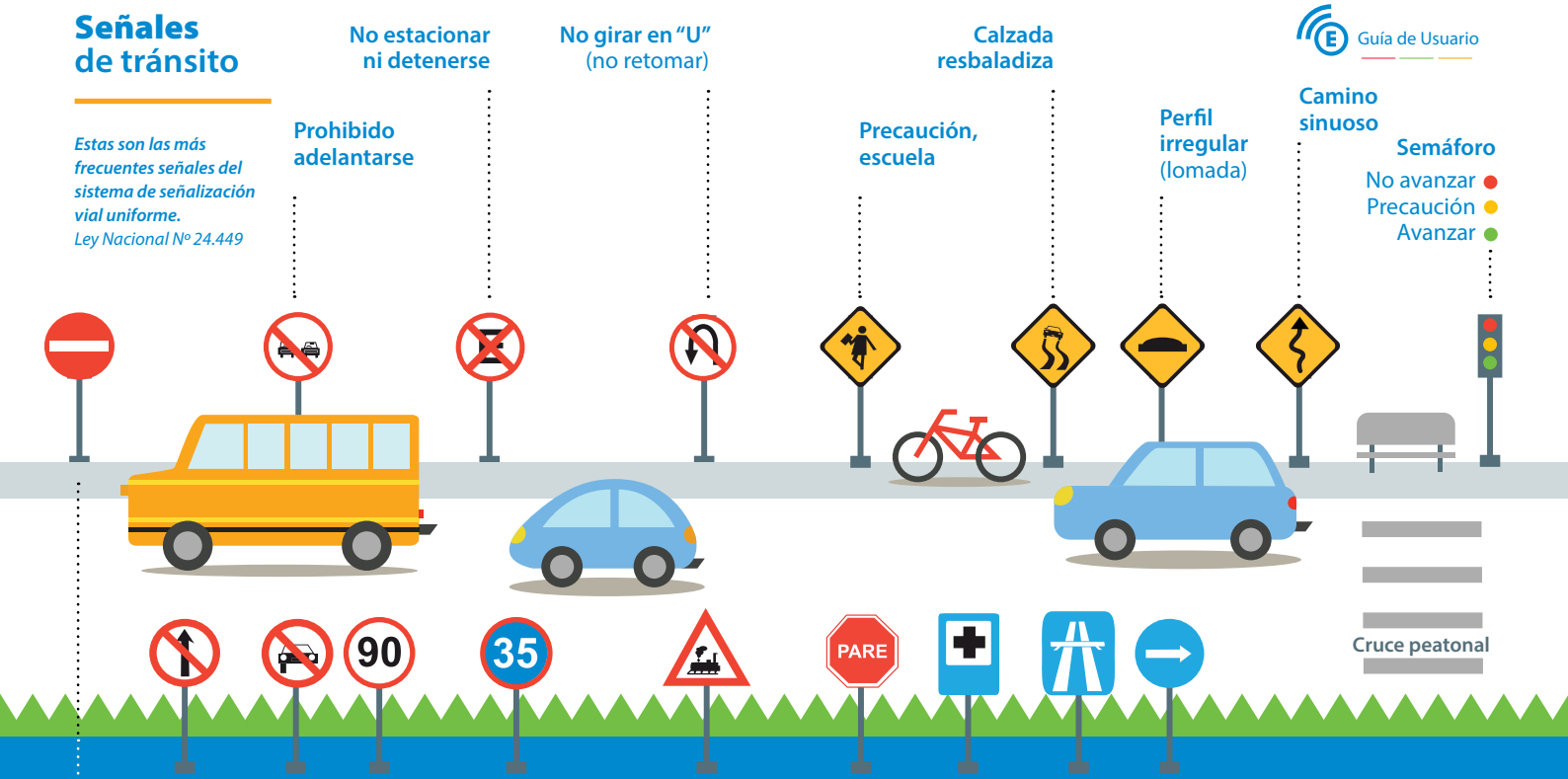

Emergencias

En caso de sufrir algún accidente, Berazategui posee una cobertura médica de urgencia y servicios especializados distribuidos por el distrito.

C.E.M. 107

Coordinación de Emergencias Médicas es una institución municipal que atiende y nuclea las emergencias de manera articulada con otras dependencias abocadas al cuidado de la salud de los habitantes de Berazategui.

Calle 148 y 18 A. Tel.: 4391-1067.
Emergencias: 107. *Atiende las 24 horas.*

D.E.A.

Los **Desfibriladores Externos Automáticos** son equipos de acceso público que, en caso de paros cardiorrespiratorios o muerte súbita, operan sobre el sistema cardíaco y pueden salvar vidas. En el partido ya se instalaron 12 aparatos en diversos puntos estratégicos.

C.A.P.S.

Funcionan 36 **Centros de Atención Primaria de Salud**, 6 de ellos con guardia las 24 horas.

Nº 1 - Dr. Javier Sábatto
Av. 14 entre 131 y 132.

Nº 2
Calle 159 entre 54 y 55 - Hudson.

Nº 3
Calle 457 y 415 - Gutiérrez.

Nº 5
Calle 159 B entre 23 y 24 - Jacarandá.

Nº 11
Calle 517 y 611 - Ruta 36 (Ex Nº 2) Km. 38,500 - Unión - Centro Agrícola El Pato.

Nº 14
Calle 151 A esq. 35 - Villa Chingolo.

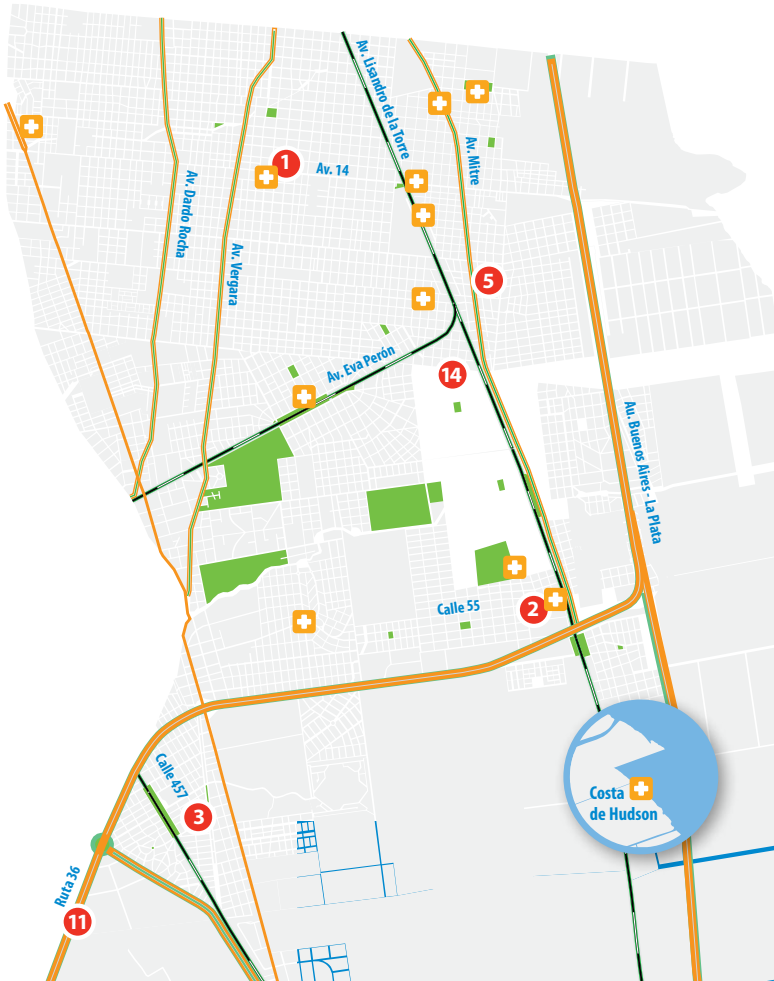

El Sistema Municipal de Estacionamiento Medido
es moderno, más fácil de usar y ágil.

La Dirección de la iD, Cédula de Identidad Ciudadana, ofrece descuentos y beneficios en variados artículos del rubro automotor.

BERAZATEGUI
MUNICIPALIDAD

Tené tu iD y obtené el 50 % de descuento en la hora de estacionamiento

La Cédula de Identidad Ciudadana caduca cada dos años.

Para renovarla de forma gratuita presentar el DNI en

Oficina Central
Calle 148 entre 13 y 14,
de lunes a viernes de 8.00 a 20.00.

Puede tramitarse en los siguientes puntos de atención:

Dirección Municipal de Licencias
Calle 148 y 18 A, de lunes a viernes de 7.00 a 12.00.

Oficina Central
Calle 148 entre 13 y 14, de lunes a viernes de 8.00 a 16.00.

Nuevo stand
Edificio Municipal, Av. 14 e/ 131 y 131A, de lunes a viernes de 8.00 a 14.00.

Para mayor información ingresar en **www.berazategui.gob.ar**